〈김 해 시〉

생명의전화 노인통합지원센터		
소 재 지	김해시 삼계로 69번길 15, 대명빌딩 401호	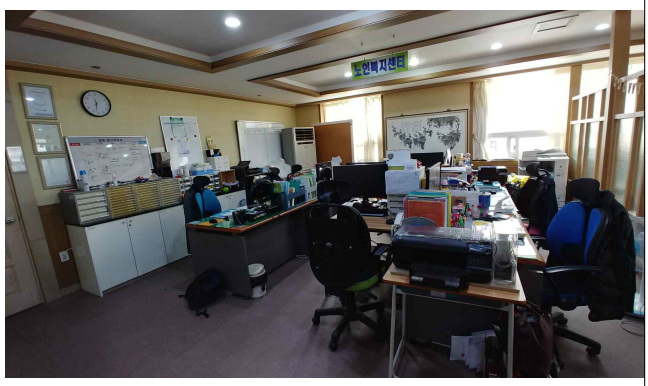
근로장소	생명의전화 노인통합지원센터	
근무형태	파트타임	
근무시간	09:00 ~ 13:00 14:00 ~ 18:00	
시간조율 가능여부	□가능 ■불가능	
공개채용 계 획	□유 ■무	
전공지식 필요정도	■필요 □중간 □불필요	
업무설명	- 재가노인지원서비스 및 노인일자리 사업 업무 보조 - 후원품 수령 및 대상자 송영 - 자원봉사자 관리 보조 - 컴퓨터관련 자격증(한글, 엑셀 사용가능자), 운전면허증 1종, 사회복지사 자격증	
관계요인	직원들의 남녀비율	직원들의 연령비율
	여자 5명	20대 1명, 30대 1명, 40대 1명, 50대 2명
	회사 분위기	업무 중 예상되는 힘든 점
	가족같은 화기애애한 분위기	· 사업진행에 따라 일정이 겹칠 수 있음. · 클라이언트의 클레임이 발생할 수 있음.

<table>
<tr><th colspan="3">김해중소기업비즈니스센터</th></tr>
<tr><td>소 재 지</td><td>김해시 주촌면 골든루트로 80-16</td><td rowspan="7"> </td></tr>
<tr><td>근로장소</td><td>김해중소기업비즈니스센터</td></tr>
<tr><td>근무형태</td><td>파트타임</td></tr>
<tr><td>근무시간</td><td>14:00 ~ 18:00</td></tr>
<tr><td>시간조율 가능여부</td><td>□가능 ■불가능</td></tr>
<tr><td>공개채용 계 획</td><td>□유 ■무</td></tr>
<tr><td>전공지식 필요정도</td><td>□필요 ■중간 □불필요</td></tr>
<tr><td>업무설명</td><td colspan="2">○ 중소기업 민원 접수창구 운영
- 기업 민원 접수(방문, 전화, 인터넷 등) 보조
- 기업 민원 접수 자료 정리 및 집계(행정서류 정리) 보조
- 비즈니스센터 위촉자문위원 간담회 등 운영업무 보조
○ 시설대관 업무
- 세미나실 또는 대회의장 대관에 따른 지원업무 보조</td></tr>
<tr><td rowspan="4">관계요인</td><td>직원들의 남녀비율</td><td>직원들의 연령비율</td></tr>
<tr><td>남자 25명, 여자 11명</td><td>20대 1명, 30대 15명, 40대 14명, 50대 이상 6명</td></tr>
<tr><td>회사 분위기</td><td>업무 중 예상되는 힘든 점</td></tr>
<tr><td>차분하면서, 업무에 집중하는 분위기</td><td>없음</td></tr>
</table>

<table>
<tr><th colspan="3">김해동상전통시장</th></tr>
<tr><td>소 재 지</td><td colspan="2">김해시 호계로517번길 5-13</td></tr>
<tr><td>근로장소</td><td colspan="2">김해동상전통시장 내</td></tr>
<tr><td>근무형태</td><td colspan="2">파트타임</td></tr>
<tr><td>근무시간</td><td colspan="2">14:00 ~ 18:00</td></tr>
<tr><td>시간조율 가능여부</td><td colspan="2">■가능 □불가능</td></tr>
<tr><td>공개채용 계 획</td><td colspan="2">□유 ■무</td></tr>
<tr><td>전공지식 필요정도</td><td colspan="2">□필요 ■중간 □불필요</td></tr>
<tr><td colspan="3">
</td></tr>
<tr><td>업무설명</td><td colspan="2">· 전통시장 협동조합 설립(김해최초)에 따른 협동조합 활성화 방안 연구
· 전통시장 협동조합 특화상품 개발 및 조직원 관리
· 전통시장 협동조합 상품배송서비스도입에 따른 상품포장 등</td></tr>
<tr><td rowspan="4">관계요인</td><td>직원들의 남녀비율</td><td>직원들의 연령비율</td></tr>
<tr><td>남자 1명, 여자 1명</td><td>50대 2명</td></tr>
<tr><td>회사 분위기</td><td>업무 중 예상되는 힘든 점</td></tr>
<tr><td>즐겁고, 활기찬 가족</td><td>요구사항이 다른 여러 이용자들을 파악하고 이에 적합한 서비스를 제공하는 것</td></tr>
</table>

<table>
<tr><th colspan="3">진영전통시장</th></tr>
<tr><td>소 재 지</td><td>김해시 진영읍 진영산복로 115번길 9</td><td rowspan="7"> </td></tr>
<tr><td>근로장소</td><td>진영전통시장 내 (상인회사무실)</td></tr>
<tr><td>근무형태</td><td>파트타임</td></tr>
<tr><td>근무시간</td><td>14:00 ~ 18:00, 18:00~22:00</td></tr>
<tr><td>시간조율 가능여부</td><td>■가능 □불가능</td></tr>
<tr><td>공개채용 계 획</td><td>□유 ■무</td></tr>
<tr><td>전공지식 필요정도</td><td>□필요 ■중간 □불필요</td></tr>
<tr><td>업무설명</td><td colspan="2">· 바람개비야시장 활성화 방안 마련(문화공연기획 등)
· 청년상인 및 야시장 운영관리</td></tr>
<tr><td rowspan="4">관계요인</td><td>직원들의 남녀비율</td><td>직원들의 연령비율</td></tr>
<tr><td>남자 1명, 여자 1명</td><td>50대 2명</td></tr>
<tr><td>회사 분위기</td><td>업무 중 예상되는 힘든 점</td></tr>
<tr><td>트렌디하고 젊음의 공간</td><td>- 기존상인 및 야시장 상인의 공동체의식 강화 및 주요관광지와 연계된 야시장 특화방안 마련
- 주말 근무</td></tr>
</table>

<table>
<tr><th colspan="3">삼방전통시장</th></tr>
<tr><td>소 재 지</td><td>김해시 삼안로255번안길 6-5</td><td rowspan="7">
</td></tr>
<tr><td>근로장소</td><td>삼방전통시장 고객지원센터</td></tr>
<tr><td>근무형태</td><td>파트타임</td></tr>
<tr><td>근무시간</td><td>14:00 ~ 18:00</td></tr>
<tr><td>시간조율
가능여부</td><td>■가능 □불가능</td></tr>
<tr><td>공개채용
계 획</td><td>□유 ■무</td></tr>
<tr><td>전공지식
필요정도</td><td>□필요 ■중간 □불필요</td></tr>
<tr><td>업무설명</td><td colspan="2">· 전통시장 이용고객 의견수렴 및 활성화 방안 마련
· 삼방역 및 고객지원센터 운영 및 관리</td></tr>
<tr><td rowspan="4">관계요인</td><td>직원들의 남녀비율</td><td>직원들의 연령비율</td></tr>
<tr><td>여자 1명</td><td>40대 1명</td></tr>
<tr><td>회사 분위기</td><td>업무 중 예상되는 힘든 점</td></tr>
<tr><td>즐겁고, 활기찬 가족</td><td>상인 및 이용고객 수요조사 및 의견수렴 등 고객과 공감하는 전통시장 활성화 방안 마련</td></tr>
</table>

<table>
<tr><th colspan="3">문화체육관</th></tr>
<tr><td>소 재 지</td><td>경남 김해시 가야의길 98-19</td><td rowspan="7"> </td></tr>
<tr><td>근로장소</td><td>문화체육관</td></tr>
<tr><td>근무형태</td><td>파트타임</td></tr>
<tr><td>근무시간</td><td>08:00~12:00/14:00~18:00</td></tr>
<tr><td>시간조율 가능여부</td><td>■가능 □불가능</td></tr>
<tr><td>공개채용 계 획</td><td>■유 □무</td></tr>
<tr><td>전공지식 필요정도</td><td>□필요 □중간 ■불필요</td></tr>
<tr><td>업무설명</td><td colspan="2">문화체육관 이용객 및 회원 관리, 고객이용 안내 등</td></tr>
<tr><td rowspan="4">관계요인</td><td>직원들의 남녀비율</td><td>직원들의 연령비율</td></tr>
<tr><td>남자 2명</td><td>30대 2명</td></tr>
<tr><td>회사 분위기</td><td>업무 중 예상되는 힘든 점</td></tr>
<tr><td>즐겁고, 활기찬 가족</td><td>요구사항이 다른 여러 이용자들을 파악하고 이에 적합한 서비스를 제공하는 것</td></tr>
</table>

장유스포츠센터		
소 재 지	경남 김해시 번화 2로 72 (삼문동)(젤미공원내)	
근로장소	장유스포츠센터	
근무형태	파트타임	
근무시간	08:00~12:00/14:00~18:00	
시간조율 가능여부	■가능 □불가능	
공개채용 계 획	□유 ■무	
전공지식 필요정도	□필요 □중간 ■불필요	
업무설명	체육관 이용객 및 회원 관리, 고객이용 안내 등	
관계요인	직원들의 남녀비율	직원들의 연령비율
	남자 9명, 여자 19명	20대 6명, 30대 10명, 40대 7명, 50대 5명
	회사 분위기	업무 중 예상되는 힘든 점
	즐겁고, 활기찬 가족	요구사항이 다른 여러 이용자들을 파악하고 이에 적합한 서비스를 제공하는 것

<table>
<tr><th colspan="3">동부스포츠센터</th></tr>
<tr><td>소 재 지</td><td>김해시 신어산길44
동부스포츠센터</td><td rowspan="7"> </td></tr>
<tr><td>근로장소</td><td>동부스포츠센터</td></tr>
<tr><td>근무형태</td><td>파트타임</td></tr>
<tr><td>근무시간</td><td>08:00~12:00/14:00~18:00</td></tr>
<tr><td>시간조율
가능여부</td><td>■가능 □불가능</td></tr>
<tr><td>공개채용
계 획</td><td>□유 ■무</td></tr>
<tr><td>전공지식
필요정도</td><td>□필요 □중간 ■불필요</td></tr>
<tr><td>업무설명</td><td colspan="2">체육관 이용객 및 회원 관리, 고객이용 안내 등</td></tr>
<tr><td rowspan="4">관계요인</td><td>직원들의 남녀비율</td><td>직원들의 연령비율</td></tr>
<tr><td>남자 15명, 여자 8명</td><td>20대 2명, 30대 9명, 40대 8명,
50대 2명, 60대 2명</td></tr>
<tr><td>회사 분위기</td><td>업무 중 예상되는 힘든 점</td></tr>
<tr><td>즐겁고, 활기찬 가족</td><td>요구사항이 다른 여러 이용자들을 파악하고 이에 적합한 서비스를 제공하는 것</td></tr>
</table>

<table>
<tr><th colspan="3">해동이국민체육센터</th></tr>
<tr><td>소 재 지</td><td>김해시 삼계로 136
해동이국민체육센터</td><td rowspan="7"> </td></tr>
<tr><td>근로장소</td><td>해동이국민체육센터</td></tr>
<tr><td>근무형태</td><td>파트타임</td></tr>
<tr><td>근무시간</td><td>08:00~12:00/14:00~18:00</td></tr>
<tr><td>시간조율
가능여부</td><td>■가능 □불가능</td></tr>
<tr><td>공개채용
계 획</td><td>□유 ■무</td></tr>
<tr><td>전공지식
필요정도</td><td>□필요 □중간 ■불필요</td></tr>
<tr><td>업무설명</td><td colspan="2">체육관 이용객 및 회원 관리, 고객이용 안내 등</td></tr>
<tr><td rowspan="4">관계요인</td><td>직원들의 남녀비율</td><td>직원들의 연령비율</td></tr>
<tr><td>남자 13명, 여자 7명</td><td>20대 2명, 30대 10명, 40대 4명, 50대 4명</td></tr>
<tr><td>회사 분위기</td><td>업무 중 예상되는 힘든 점</td></tr>
<tr><td>즐겁고, 활기찬 가족</td><td>요구사항이 다른 여러 이용자들을 파악하고 이에 적합한 서비스를 제공하는 것</td></tr>
</table>

김해문화의전당		
소 재 지	경남 김해시 김해대로 2060 (내동 1131)	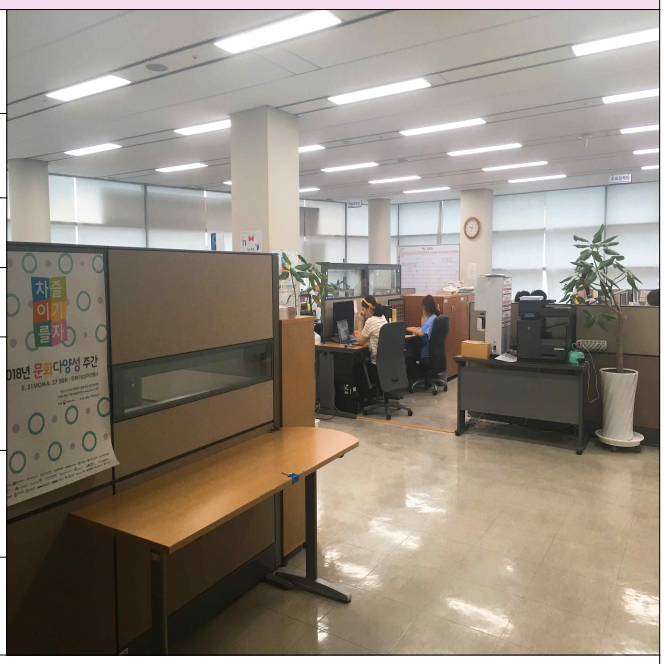
근로장소	김해문화의전당 2층 사무실	
근무형태	파트타임	
근무시간	평일 14:00 ~ 18:00	
시간조율 가능여부	■가능 □불가능	
공개채용 계 획	□유 ■무	
전공지식 필요정도	□필요 ■중간 □불필요	
업무설명	문화정책팀의 사업(전문인력 양성/ 생활문화 활성화/ 문화다양성사업 등)을 운영하는 것에 관련한 전반적인 업무보조 및 프로그램 운영지원	
관계요인	직원들의 남녀비율	직원들의 연령비율
	남자 29명, 여자 32명	20대 20명, 30대 25명, 40대 11명, 50대 4명, 60대 1명
	회사 분위기	업무 중 예상되는 힘든 점
	인간적이고 따뜻한 가족	축제나 워크숍 등의 활동적인 사업들을 담당하고 있는 팀이기에 야외활동이 수반되는 업무지원 형태가 많음

<table>
<tr><th colspan="3">시민스포츠센터</th></tr>
<tr><td>소 재 지</td><td>경남 김해시 김해대로 2060 (내동 1131)</td><td rowspan="6">

</td></tr>
<tr><td>근로장소</td><td>시민스포츠센터 (안내데스크)</td></tr>
<tr><td>근무형태</td><td>파트타임</td></tr>
<tr><td>근무시간</td><td>08:00~12:00/14:00~18:00</td></tr>
<tr><td>시간조율 가능여부</td><td>■가능 □불가능</td></tr>
<tr><td>공개채용 계 획</td><td>□유 ■무</td></tr>
<tr><td>전공지식 필요정도</td><td>□필요 ■중간 □불필요</td></tr>
<tr><td>업무설명</td><td colspan="2">· 스포츠센터 안내데스크 업무 보조
- 센터이용안내 및 각종 민원 상담업무
- 회원접수, 반변경, 연기, 환불, 키불출
- 가입신청서정리, 일일 입장매표관리
- 연기, 반변경 신청서 정리
- 귀중품 보관 및 분실물 관리
- 1, 2층 안내데스크 키 박스 관리
- 고객 등록 상담 및 고객 불만사항 보고 및 처리
- 개인사물함 연장, 회원카드 발급</td></tr>
<tr><td rowspan="4">관계요인</td><td>직원들의 남녀비율</td><td>직원들의 연령비율</td></tr>
<tr><td>남자 27명, 여자 16명</td><td>20대 15명, 30대 16명, 40대 4명, 50대이상 8명</td></tr>
<tr><td>회사 분위기</td><td>업무 중 예상되는 힘든 점</td></tr>
<tr><td>즐겁고 화목한 분위기</td><td>· 사업장 특성상 평일보다는 주말 및 공휴일 업무량 증가로 주말 및 공휴일 근무
· 요구사항이 다른 여러 이용자들을 파악하고 이에 적합한 서비스를 제공하는 것</td></tr>
</table>

김해시복지재단 정책연구팀		
소 재 지	경상남도 김해시 신어산길 46(삼방동)	
근로장소	경상남도 김해시 신어산길 46(삼방동)	
근무형태	풀타임	
근무시간	09:00 ~ 18:00	
시간조율 가능여부	□가능 ■불가능	
공개채용 계 획	□유 ■무	
전공지식 필요정도	□필요 ■중간 □불필요	
업무설명	· 연구·조사에 따른 설문문항 구성 및 조사 진행 지원 · 복지통계자료 수집 · 설문조사 완료후 설문지 분석 지원 · 교육사업 안내 및 참가자 모집·홍보 지원 · 교육사업 구성 아이디어 제공 및 운영에 따른 행사지원 ※ 복지관 내 행정업무 수행능력 요구 : 컴퓨터 활용 가능자(워드, 엑셀, 파워포인트 등)	
관계요인	직원들의 남녀비율	직원들의 연령비율
	남자 3명, 여자 1명	30대 2명, 40대 2명
	회사 분위기	업무 중 예상되는 힘든 점
	상호 협력하며 격려하고 친근함	다양한 복지대상별 조사 및 교육 프로그램 홍보, 모집, 운영지원에 따른 민원응대(직접 또는 전화응대 등)의 어려움

김해시노인종합복지관		
소 재 지	경남 김해시 김해대로 1902번길 12(구산동)	
근로장소	김해시노인종합복지관	
근무형태	풀타임	
근무시간	09:00 ~ 18:00	
시간조율 가능여부	□가능 ■불가능	
공개채용 계 획	□유 ■무	
전공지식 필요정도	□필요 ■중간 □불필요	
업무설명	· 복지관 이용자 안내 및 행정·시설 관리 업무지원 · 프로그램 및 특별행사 진행 보조 · 재능나눔활동지원사업 업무지원	
관계요인	직원들의 남녀비율	직원들의 연령비율
	남자 8명, 여자 10명	20대 2명, 30대 8명, 40대 3명, 50대 4명, 80대 1명
	회사 분위기	업무 중 예상되는 힘든 점
	수평적 조직문화를 바탕으로 구성원 상호 간 준중하고 배려하는 분위기	여러 이용자들을 특성을 이해하고 욕구에 적합한 서비스 제공

<table>
<tr><th colspan="3">김해시동부노인종합복지관</th></tr>
<tr><td>소 재 지</td><td>김해시 신어산길 46</td><td rowspan="7"> </td></tr>
<tr><td>근로장소</td><td>김해시동부노인종합복지관 내</td></tr>
<tr><td>근무형태</td><td>풀타임</td></tr>
<tr><td>근무시간</td><td>09:00 ~ 18:00</td></tr>
<tr><td>시간조율
가능여부</td><td>□가능 ■불가능</td></tr>
<tr><td>공개채용
계 획</td><td>□유 ■무</td></tr>
<tr><td>전공지식
필요정도</td><td>□필요 ■중간 □불필요</td></tr>
<tr><td>업무설명</td><td colspan="2">· 프로그램 보조강사 활동 및 기획업무
· 복지관 이용 안내 및 행정업무, 기타 행사 보조</td></tr>
<tr><td rowspan="4">관계요인</td><td>직원들의 남녀비율</td><td>직원들의 연령비율</td></tr>
<tr><td>남자 6명, 여자 8명</td><td>20대 1명, 30대 6명, 40대 2명, 50대 5명</td></tr>
<tr><td>회사 분위기</td><td>업무 중 예상되는 힘든 점</td></tr>
<tr><td>자유롭게 소통할 수 있으며,
서로를 향한 배려심이 있음.</td><td>다양한 민원 응대에 대한 어려움</td></tr>
</table>

<table>
<tr><th colspan="3">김해시서부노인종합복지관</th></tr>
<tr><td>소 재 지</td><td>경남 김해시 덕정로 115번길
(관동동)</td><td rowspan="7"> </td></tr>
<tr><td>근로장소</td><td>김해 서부노인종합복지관</td></tr>
<tr><td>근무형태</td><td>풀타임</td></tr>
<tr><td>근무시간</td><td>09:00 ~ 18:00</td></tr>
<tr><td>시간조율
가능여부</td><td>■가능 □불가능</td></tr>
<tr><td>공개채용
계 획</td><td>□유 ■무</td></tr>
<tr><td>전공지식
필요정도</td><td>□필요 ■중간 □불필요</td></tr>
<tr><td>업무설명</td><td colspan="2">· 복지관 이용자 안내 및 행정 업무
(복지관 내 행정업무 수행능력 요구 - 컴퓨터관련 자격증 소지 요망)</td></tr>
<tr><td rowspan="4">관계요인</td><td>직원들의 남녀비율</td><td>직원들의 연령비율</td></tr>
<tr><td>남자 5명, 여자 12명</td><td>20대 3명, 30대 6명, 40대 6명,
50대 2명</td></tr>
<tr><td>회사 분위기</td><td>업무 중 예상되는 힘든 점</td></tr>
<tr><td>신규직원이 많이 포함되어 있어 새롭게 배우려는 열정이 강하고 기존직원들의 배려와 격려로 화기애애한 분위기</td><td>이용 어르신들이 다양한 성격을 가진 분들이 많아 타당하지 않는 말들로 억지를 부리거나 화를 내는 경우가 적지 않아 이런 부분을 잘 감수해야하는 어려움이 있을 수 있음</td></tr>
</table>

<table>
<tr><th colspan="3">김해시구산사회복지관</th></tr>
<tr><td>소 재 지</td><td>김해시 가락로 220</td><td rowspan="6">
</td></tr>
<tr><td>근로장소</td><td>김해시구산사회복지관 관내</td></tr>
<tr><td>근무형태</td><td>풀타임</td></tr>
<tr><td>근무시간</td><td>09:00 ~ 18:00</td></tr>
<tr><td>시간조율
가능여부</td><td>□가능 ■불가능</td></tr>
<tr><td>공개채용
계 획</td><td>□유 ■무</td></tr>
<tr><td>전공지식
필요정도</td><td>□필요 ■중간 □불필요</td></tr>
<tr><td>업무설명</td><td colspan="2">[사례관리사업] 재가노인서비스 지원업무
- 사례관리 대상자 모니터링
- 무료급식소(무료경로식당, 식사배달사업, 밑반찬배달사업) 대상자 관리
- 정서적지원사업 대상자 연계</td></tr>
<tr><td rowspan="4">관계요인</td><td>직원들의 남녀비율</td><td>직원들의 연령비율</td></tr>
<tr><td>남자 2명, 여자 7명</td><td>30대 5명, 40대 3명, 50대 1명</td></tr>
<tr><td>회사 분위기</td><td>업무 중 예상되는 힘든 점</td></tr>
<tr><td>즐겁고, 활기찬
가족 같은 분위기</td><td>민원인의 다양한 욕구에 대한 적절한 대응이 어려울 수 있음.</td></tr>
</table>

김해시여성센터		
소 재 지	김해시 신어산길 48 (삼방동 838번지)	
근로장소	김해시여성센터	
근무형태	풀타임	
근무시간	09:00 ~ 18:00	
시간조율 가능여부	□가능 ■불가능	
공개채용 계 획	□유 ■무	
전공지식 필요정도	□필요 ■중간 □불필요	
업무설명	· 여성센터 교육강좌 업무지원 · 새로일하기센터 직업교육훈련 업무지원	
관계요인	직원들의 남녀비율	직원들의 연령비율
	남자 5명, 여자 18명	20대 3명, 30대 3명, 40대 13명, 50대 4명
	회사 분위기	업무 중 예상되는 힘든 점
	즐겁고, 활기찬 가족	없음

<table>
<tr><th colspan="3">김해시장애인종합복지관</th></tr>
<tr><td>소 재 지</td><td>김해시 삼계로 140(삼계동, 김해시장애인종합복지관)</td><td rowspan="7"> </td></tr>
<tr><td>근로장소</td><td>김해시장애인종합복지관</td></tr>
<tr><td>근무형태</td><td>풀타임</td></tr>
<tr><td>근무시간</td><td>09:00 ~ 18:00</td></tr>
<tr><td>시간조율 가능여부</td><td>□가능 ■불가능</td></tr>
<tr><td>공개채용 계 획</td><td>□유 ■무</td></tr>
<tr><td>전공지식 필요정도</td><td>□필요 ■중간 □불필요</td></tr>
<tr><td>업무설명</td><td colspan="2">· 장애인활동 프로그램에 투입되어 장애인들의 활동지원 예정
· 다양한 장애인들과의 활동이 진행될 예정임.
· 사업관련 서류업무 보조 및 프로그램 보조로 투입 예정</td></tr>
<tr><td rowspan="4">관계요인</td><td>직원들의 남녀비율</td><td>직원들의 연령비율</td></tr>
<tr><td>남자 12명, 여자 12명</td><td>20대 2명, 30대 7명, 40대 7명, 50대 8명</td></tr>
<tr><td>회사 분위기</td><td>업무 중 예상되는 힘든 점</td></tr>
<tr><td>활동적이고 즐겁고,
활기찬 분위기</td><td>욕구가 다른 장애인들의 특성을 파악하고 이에 적합한 서비스를 제공하는 부분이 어려울 것으로 파악됨.</td></tr>
</table>

<table>
<tr><th colspan="3">김해시청소년수련관</th></tr>
<tr><td>소 재 지</td><td>김해시 진영읍 김해대로257
김해시청소년수련관</td><td rowspan="7"> </td></tr>
<tr><td>근로장소</td><td>김해시청소년수련관</td></tr>
<tr><td>근무형태</td><td>풀타임</td></tr>
<tr><td>근무시간</td><td>화~토, 09:00~18:00</td></tr>
<tr><td>시간조율
가능여부</td><td>■가능 □불가능</td></tr>
<tr><td>공개채용
계 획</td><td>□유 ■무</td></tr>
<tr><td>전공지식
필요정도</td><td>□필요 ■중간 □불필요</td></tr>
<tr><td>업무설명</td><td colspan="2">- 청소년활동 프로그램 운영 보조
- 청소년사업 행정업무 보조
- 청소년 욕구조사 지원
- 문화강좌 프로그램 업무 보조</td></tr>
<tr><td rowspan="4">관계요인</td><td>근무자(자원봉사자)
들의 남녀비율</td><td>근무자(자원봉사자)들의
연령비율</td></tr>
<tr><td>남자 8명, 여자 6명</td><td>20대 2명, 30대 3명, 40대 5명, 50대 4명</td></tr>
<tr><td>회사 분위기</td><td>업무 중 예상되는 힘든 점</td></tr>
<tr><td>즐겁고 화기애애한 분위기</td><td>청소년 이용시설이라 주말에 근무해야 하는 어려움이 있음</td></tr>
</table>