



**제 547호 2023. 3. 2(목)**

**입법예고**

제2023-954호 김해시 이·통·반장 임명 및 정수에 관한 규칙 일부개정규칙안 입법예고 ..... 34452

**고 시**

제2023-53호 김해도시계획시설(도로:소로2-9호선, 소로3-5호선)사업 ..... 34459  
 실시계획 고시

**공 고**

제2023-892호 공인 재등록 및 폐기 공고 ..... 34462  
 제2023-925호 소하천정비시행계획의 공고(변경) ..... 34464

## 김해시 공고 제2023-954호

### 김해시 이·통·반장 임명 및 정수에 관한 규칙 일부개정규칙안 입법예고

「김해시 이·통·반장 임명 및 정수에 관한 규칙」을 일부 개정함에 있어 그 내용과 취지를 미리 알려 이에 대한 의견을 듣고자 행정절차법 제41조 및 김해시 자치법규 입법예고에 관한 조례 제5조에 따라 다음과 같이 공고합니다.

2023년 3월 2일

김 해 시 장

1. 자치법규명 : 김해시 이·통·반장 임명 및 정수에 관한 규칙
2. 개정이유 : 신규아파트 입주 및 산업단지 조성에 따른 이주 등 세대수 변동에 따른 이·통·반 정수 조정으로 관할구역의 합리성을 제고하고자 함

#### 3. 주요내용

##### ○ 이장의 정수 및 관할구역 개정 (안 별표 1)

- 주촌면 : 김해주촌일동미라주더네스트 행정리 신설 (증 1 행정리, 증 4반)
  - 김해주촌일동미라주더네스트 (4개동 284세대) 입주 예정
- 대동면 : 예안리고분군 정비사업과 대동첨단일반산업단지 조성사업에 따른 리·반 정수 재정비  
⇒ (행정리) 감 3, (반) 감 3
  - (예안리고분군 정비사업) 예안리 장시마을 → 시례마을 로 편입
  - (대동첨단일반산업단지 조성사업) 대감리 소감마을 → 감천마을 로 편입  
월촌리 평촌마을 → 월촌마을 로 편입

##### ○ 통장의 정수 및 관할구역 개정 (안 별표 2)

- 장유2동 : 33통, 34통 신설 (증 2통, 증 17반)
  - 이안센트럴포레 장유아파트(17개동 1,347세대) 입주 예정

##### ○ 읍·면·동 반장의 정수 개정 (안 별표 3)

- 계 : 3,753(증 18반), 주촌면 93(증 4반), 대동면 66(감 3반), 장유2동 194(증 17반)

#### 4. 의견제출

이 자치법규의 입법안에 대하여 의견이 있는 기관·단체나 개인은 2023. 3. 22..까지 김해시장(참조 : 자치행정과)에게 그 의견을 제출하여 주시기 바랍니다.

가. 예고사항에 대한 항목별 의견(찬·반 여부와 그 사유)

나. 성명(기관·단체의 경우에는 기관·단체명과 대표자 성명)

다. 그 밖의 참고사항

라. 보내실 곳 : 김해시청 자치행정과

- 주 소 : (50924) 경상남도 김해시 김해대로 2401(부원동) 김해시청 자치행정과
- 전 화 : 055-330-3094 (FAX : 055-722-1518)
- E-mail : sweety8612@korea.kr

붙임 김해시 이·통·반장 임명 및 정수에 관한 규칙 일부개정규칙안 1부.

# 김해시 이·통·반장 임명 및 정수에 관한 규칙 일부개정규칙안

의안	
번호	

제출년월일 : 2023. 3. .

제 출 자 : 김 해 시 장

## 1. 개정이유

○ 신규아파트 입주 및 산업단지 조성에 따른 이주 등 세대수 변동에 따른 이·통·반 정수 조정으로 관할구역의 합리성을 제고하고자 함

## 2. 주요내용

- 이장의 정수 및 관할구역 개정 (안 별표 1)
  - 주촌면 : 김해주촌일동미라주더네스트 행정리 신설 (중 1 행정리, 중 4반)
    - 김해주촌일동미라주더네스트 (4개동 284세대) 입주 예정
  - 대동면 : 예안리고분군 정비사업과 대동첨단일반산업단지 조성사업에 따른 리·반 정수 재정비 ⇒ (행정리) 감 3, (반) 감 3
    - (예안리고분군 정비사업) 예안리 장시마을 → 시례마을 로 편입
    - (대동첨단일반산업단지 조성사업) 대감리 소감마을 → 감천마을 로 편입  
월촌리 평촌마을 → 월촌마을 로 편입
- 통장의 정수 및 관할구역 개정 (안 별표 2)
  - 장유2동 : 33통, 34통 신설 (중 2통, 중 17반)
    - 이안센트럴포레 장유아파트(17개동 1,347세대) 입주 예정
- 읍·면·동 반장의 정수 개정 (안 별표 3)
  - 계 : 3,753(중 18반), 주촌면 93(중 4반), 대동면 66(감 3반), 장유2동 194(중 17반)

## 3. 참고사항

- 관계법령
  - 「지방자치법」 제7조
  - 「김해시 이·통·반 설치 및 운영 조례」 제3조 및 제4조
- 예산관련 : 해당사항 없음 (비용추계서 미첨부 사유서 첨부)
- 부서협의
  - 부패영향평가(감사관)
  - 규제사전심사(법무담당관)
  - 성별영향평가(여성가족과)
- 입법예고 : 2023. 3. 2. ~ 2023. 3. 22.(20일간)
- 조례·규칙심의회 심의 : 2023년 3월 중

## 김해시 이·통·반장 임명 및 정수에 관한 규칙 일부개정규칙안

김해시 이·통·반장 임명 및 정수에 관한 규칙 일부를 다음과 같이 개정한다.

별표1, 별표 2, 별표 3을 각각 별지와 같이 한다.

### 부칙

이 규칙은 공포한 날부터 시행한다.

**[별표 1]**

**이장의 정수 및 관할구역(제2조 관련)**

읍면	법정리명	정수	행정리명	관할구역
계	67	271		
진영읍 소계	13	84	(생략)	(생략)
<b>주촌면 소계</b>	<b>8</b>	<b>33</b>		
<b>주촌면</b>	<b>선지리</b>	7	동선	선지리 445-3~461, 463~965번지 일원
			센텀큐시티1	주촌면 선지로 85 101동~108동
			센텀큐시티2	주촌면 선지로 85 109동~116동
			주촌두산위브더제니스	선지리 587-9 일원, 101동~109동
			서선	선지리 320~445-2, 1067~1068번지 일원
			내선	선지리 27~280번지 일원
			<b>주안동마주대스트</b>	주촌면 선지로 59 101동~104동
	원지리	4	(생략)	(생략)
	덕암리	3	(생략)	(생략)
	천곡리	9	(생략)	(생략)
	내삼리	2	(생략)	(생략)
	양동리	3	(생략)	(생략)
	망덕리	3	(생략)	(생략)
농소리	2	(생략)	(생략)	
진례면 소계	10	35	(생략)	(생략)
한림면 소계	12	47	(생략)	(생략)
생림면 소계	8	25	(생략)	(생략)
상동면 소계	6	18	(생략)	(생략)
<b>대동면 소계</b>	<b>10</b>	<b>29</b>		
<b>대동면</b>	수안리	2	(생략)	(생략)
	주중리	1	(생략)	(생략)
	주동리	3	(생략)	(생략)
	<b>예안리</b>	4	신명	예안리 56-1970~56-2307, 56-2631~56-2692, 1294-103~1294-144번지 일원
			신안	예안리 49~56-55, 56-1300~56-1940, 56-2393~56-2475, 56-2728~56-2831, 1382~1385, 1400~1411번지 일원
			마산	예안리 1~45, 77~198, 1294-13~1294-94, 1430번지 일원
			<b>시혜</b>	예안리 315~385, 422~1175번지 일원
	초정리	6	(생략)	(생략)
	괴정리	2	(생략)	(생략)
	<b>대감리</b>	2	<b>감천</b>	대감리 27~89, 173~522, 932~1047번지 일원 1184~1436번지 일원
			감내	대감리 585~910, 1082~1166번지 일원
덕산리	4	(생략)	(생략)	
<b>월촌리</b>	<b>1</b>	<b>월촌</b>	월촌리 일원	
조눌리	4	(생략)	(생략)	

**[별표 2]**

**통장의 정수 및 관할구역(제2조 관련)**

동 명	통명	정수	관 할 구 역
계		530	
동상동	1~24통	24	(생 략)
회현동	1~26통	26	(생 략)
부원동	1~18통	18	(생 략)
내외동	1~89통	89	(생 략)
북부동	1~82통	82	(생 략)
칠산서부동	1~21통	21	(생 략)
활천동	1~44통	44	(생 략)
삼안동	1~49통	49	(생 략)
불암동	1~15통	15	(생 략)
장유1동	1~64통	64	(생 략)
<b>장유2동 소계</b>		<b>34</b>	
	1~32통	32	(생 략)
<b>장유2동</b>	<b>33통</b>	<b>1</b>	삼문동 903번지 일원(이안 센트럴포레 장유 101동~110동)
	<b>34통</b>	<b>1</b>	삼문동 1069번지 일원(이안 센트럴포레 장유 201동~207동)
장유3동	1~64통	64	(생 략)

[별표 3]

읍·면·동 반장의 정수(제6조 관련)

읍·면·동	정 수
<b>계</b>	<b>3,753</b>
진영읍	389
<b>주촌면</b>	<b>93</b>
진례면	50
한림면	101
생림면	40
상동면	36
<b>대동면</b>	<b>66</b>
동상동	125
회현동	154
부원동	88
내외동	554
북부동	461
칠산서부동	79
활천동	206
삼안동	359
불암동	66
장유1동	331
<b>장유2동</b>	<b>194</b>
장유3동	361

## 관계법령 발췌서

### □ 「지방자치법」

#### 제7조(자치구가 아닌 구와 읍·면·동 등의 명칭과 구역)

① ~ ④ (생략)

⑤ 행정동에 그 지방자치단체의 조례로 정하는 바에 따라 통 등 하부 조직을 둘 수 있다. <개정 2021. 4. 20.>

⑥ 행정리에 그 지방자치단체의 조례로 정하는 바에 따라 하부 조직을 둘 수 있다. <신설 2021. 4. 20.>

### □ 「김해시 리·통·반 설치 및 운영 조례」

#### 제3조(확정기준) 리·통·반의 확정기준은 다음 각 호와 같다.

1. 리·통은 5개 이상 10개 이하의 반으로 구성한다. 다만, 지역여건상 불가피한 사유가 있을 때에는 현지 실정에 맞도록 조정할 수 있다.
2. 반은 20가구 이상 50가구 이하로 구성한다. 다만, 취약형태·주민편의 등을 고려하여 현지 실정에 맞도록 조정할 수 있다.

제4조(리·통·반의 명칭·관할구역 및 정수) ① 리·통·반의 명칭, 관할구역 및 정수는 주민자치위원회 또는 리개발위원회의 심의 및 읍·면·동장의 보고를 거쳐 김해시장(이하 “시장”이라 한다)이 확정·공고한다.

② 이·통장의 정수·관할구역 및 반장의 정수는 「김해시 이·통·반장 임명 및 정수에 관한 규칙」(이하 “규칙”이라 한다)으로 정한다.



## 김해도시계획시설(도로:소로2-9호선, 소로3-5호선)사업 실시계획 고시

김해도시계획시설(도로:소로2-9호선, 소로3-5호선)사업에 대하여 『국토의 계획 및 이용에 관한 법률』 제88조, 시행령 제97조에 따른 실시계획 사항에 대하여 같은 법 제91조, 시행령 제100조에 따라 다음과 같이 고시합니다.

2023년 03월 02일

### 김 해 시 장

1. 사업시행지의 위치 : 경상남도 김해시 동상동 329-7번지 일원
2. 사업의 종류 및 명칭
  - 사업의 종류 : 김해도시계획시설(도로:소로2-9호선, 소로3-5호선)사업
  - 사업의 명칭 : 동상3통 도시계획도로(소로2-9호선, 소로3-5호선) 개설공사
3. 사업시행 면적 또는 규모

시설명	도시계획결정		금회 시행규모			비고
	길이(m)	폭원(m)	길이(m)	폭원(m)	면적(㎡)	
소로2-9호선	173	8	173	8	1,175	09.10.01 최초결정
소로3-5호선	154	6	154	6	1,006	09.10.01 최초결정

4. 사업시행자의 성명 및 주소
  - 성 명 : 김해시장(도로과장)
  - 주 소 : 경상남도 김해시 김해대로 2401
5. 사업기간 : 실시계획인가일로부터 36개월
6. 사용 또는 수용할 토지 또는 건물조서 및 소유권이외의 권리자 조서 : 붙임 참조
7. 실시계획 신청사유
  - 김해시 주택밀집 지역의 도시계획도로를 개설함으로써 지역개발촉진, 교통소통 원활 및 주변 지역의 주민생활 편익에 기여
8. 관계도면 : 실음생략 【김해시청 도시계획과(☎055-330-3595)비치】

[소로2-9호선]

수용 또는 사용할 토지의 세목조사

일련 번호	소재지	지번	지 목	면 적		토 지 소 유 자		관 계 인			비 고
				공부상 면 적	편입 면적	성명 또는 명칭	주 소	성명 또는 명칭	주 소	권리의종류 및 내용	
1	동상동	1085	도	519	13.0	국토교통부					
2	"	329-7	전	147	79.0	대한** 천*중	충북 단양군 영춘면 구인사길 **				
3	"	329-6	대	286	5.0	대한** 천*중	충북 단양군 영춘면 구인사길 **				
4	"	1075-3	구	498	58.0	국토교통부					
4-1	"	1075-3	구	498	1.0	국토교통부					
5	"	334	도	40	40.0	정*필	김해시 동상동 9*0				
6	"	333	대	139	19.0	대한** 천*중	충북 단양군 영춘면 구인사길 **				
7	"	342-3	대	337	1.0	이*학	김해시 월산로13-14, *02동 1*02호(부영아파트)				
8	"	343-6	대	69	1.0	김*순	김해시 동상동 8*5				
9	"	1076	도	446	113.0	국토교통부					
10	"	343-15	전	132	51.0	서*봉	김해시 안동 2*9				
11	"	343-10	대	397	186.0	강*자	김해시 분성로365번길 **-7				
12	"	343-9	대	208	139.0	성*훈	김해시 대성동 3**-9				
13	"	343-7	대	185	144.0	배*신	김해시 동상동 3**-7				
14	"	342-6	대	152	96.0	강*중	김해시 동상동 6**-8				
15	"	342-1	대	304	3.0	박*선	김해시 율하2로 87, 5*0동**02호(모아미래도*단지)				
16	"	342-5	전	456	277.0	이*규	김해시 동상동 3**-13				
17	"	342-2	도	56	7.0	김*봉	김해시 동상동 1**-2				
18	"	341-4	전	678	54.0	배*원	서울 강서구 방화동 6**-13				
19	"	358	전	608	95.0	한*순	김해시 한림면 한림로 3**-번길 6*				
20	"	358-3	전	76	76.0	한*순	김해시 한림면 한림로 3**-번길 6*				
21	"	341-3	도	26	26.0	배*원	서울특별시 강서구 방화동 6**-13				
22	"	362-3	도	13	7.0	안*근	김해시 동상동 7**				
23	"	341-1	묘	991	135.0	배*원	서울특별시 강서구 방화동 6**-13				
24	"	362-2	전	336	89.0	안*근	김해시 동상동 7**				
소계				7,099	1,715						

[소로3-5호선]

수용 또는 사용할 토지의 세목조사

일련 번호	소 재 지	지번	지 목	면 적		토 지 소 유 자		관 계 인			비 고
				공부상 면 적	편입 면적	성명 또는 명칭	주 소	성명 또는 명칭	주 소	권리의 종류 및 내용	
1	동상동	538-1	도	773	1.0	국토교통부					
2	"	1075-3	구		20.0	국토교통부					
3	"	1076	도		13.0	국토교통부					
4	"	338-3	도	13	3.0	김해시					
5	"	338-2	도	89	62.0	박*기	김해군 가락면 제모리 2**				
6	"	338-10	대	53	27.0	전*희	김해시 분성로365번길 **-9				
						조*욱	김해시 동상동 3**-3				
7	"	338-8	대	79	10.0	박*수	김해시 지내동 7*				
8	"	1056-10	구	6,426	428.0	국토교통부					
9	"	534	학	27,482	43.0	경상남도 (교육감)					
10	"	536-7	대	99	11.0	임*자	김해시 분성로 365번길 **-24				
11	"	536-14	도	1	1.0	김해시					
12	"	340-18	대	30	30.0	문*영	서울시 관악구 승방길 *6, *0*호 (남*동, **리츠빌)				
13	"	340-14	대	155	24.0	박*혜	김해시 분성로365번길 **-29				
14	"	340-9	대	112	1.0	이*자	김해시 구산동 410, *01-*04 (구산동제*주공아파트)				
15	"	536-13	도	20	20.0	김해시					
16	"	536-9	대	371	6.0	정*근	김해시 동상동 4**-7, 20**호 (한덕타워아파트)				
17	"	340-5	도	33	3.0	이*욱	김해시 서상동 3**-12				
18	"	340-16	도	13	8.0	김*수	김해시 분성로 365번길 **-45				
19	"	341-6	대	46	46.0	배*규	제주도 서귀포시 대청로*1, 10*동 10*호(****클래스)				
20	"	341-5	도	43	7.0	배*원	서울 강서구 방화동 6**-13				
21	"	340-1	대	413	20.0	김*수	김해시 분성로365번길 **-45	부원새마을금고	김해시부원동 609-14	근저당권	
								부원새마을금고	김해시 김해대로2355번길 25	근저당권	
22	"	343-5	전	69	1.0	정*석	김해시 동상동 5**-1				
23	"	342-9	대	92	92.0	이*근	김해시 동상동 3**-7				
24	"	343-8	전	83	17.0	이*현	남양주시 오남읍 진건오남로5**-18, 10*동*03호 (*****아파트)				
25	"	342-3	대	337	73.0	이*학	김해시 월산로 **-14, 80*동 **02호(**아파트)				
26	"	343-22	대	16	16.0	김해시					
27	"	342-6	대	152	21.0	강*중	김해시 동상동 6**-8				
28	"	343-7	대	185	2.0	배*신	김해시 동상동 3**-7	농업협동조합중앙회	서울 중구 충정로1가 75	근저당권	
소계				38,129	1,006						

# 공 고

김해시 공인조례 제7조(재등록 및 폐기) 제10조(공고)의 규정에 따라 재등록 및 폐기 공인을 다음과 같이 공고합니다.

2023년 2월 24일

김 해 시 장

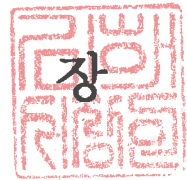

1. 공인 등록일자 : 2023. 2. 24.

2. 재등록 공인내역 : 1개

공 인 명	규격 (cm)	재료	서 체	등 록 사 유	관리부서
민 원 사 무 김 해 시 서 부 보 건 소 장 인 진영읍보건지소전용	2.1x2.1	흑인조	훈 민 정음체	김해시 행정기구 및 정원 조례 일부개정(조직개편)	보 건 관 리 과

3. 폐기 공인내역 : 1개

공 인 명	규격 (cm)	재료	서 체	등 록 사 유	관리부서
민 원 사 무 김 해 시 보 건 소 장 인 진영읍보건지소전용	2.1x2.1	흑수우	훈 민 정음체	김해시 행정기구 및 정원 조례 일부개정(조직개편)	보 건 관 리 과

4. 재등록 인영부 : 1개

구 분	공 인 명	규격 (cm)	재료	서체	인 영
신 조	민 원 사 무 김 해 소 장 인 서 부 보 건 소 장 인 진 영 읍 보 건 지 소 전 용	2.1x2.1	흑인조	훈 민 정음체	

5. 폐기 인영부 : 1개

구 분	공 인 명	규격 (cm)	재료	서체	인 영
폐 기	민 원 사 무 김 해 소 장 인 보 건 소 장 인 진 영 읍 보 건 지 소 전 용	2.1x2.1	흑수우	훈 민 정음체	

## 소하천정비시행계획의 공고(변경)

### 김해시 공고 제2023-925호

1. 「소하천정비법」 제8조제2항 및 같은 법 시행규칙 제6조에 따라 2023년도 소하천 정비시행계획을 공고합니다.
  2. 「소하천정비법」 제10조의2 제1항에 따른 김해도시계획시설(시설:하천)에 대하여 「국토의 계획 및 이용에 관한 법률」 제88조에 따른 실시계획 변경 사항을 같은 법 제91조 및 같은 법 시행령 제100조에 따라 다음과 같이 고시합니다.
- ※ 「소하천정비법」 제6조 소하천정비종합계획(변경) 포함.

2023년 3월 2일

김 해 시 장

소하천명	사업 개요									비고
	사업명	사업 위치		사업량(m)			사업기간		공사 목적	
		시작하는 지점	끝나는 지점	축제 (築堤)	호안 (護岸)	기타	착공	준공		
구산	구산 소하천 정비사업	강동 45-2번 지	부원동 921-1번지	800m	800m	-	2021.4	2023.12	소하천 정비	제외지경사도 변경 포함

**열람서류**

1. 실시설계도서
2. 위치도(축척 5만분의 1 지형도)

※ 비고란에는 손실보상 등에 관한 사항을 적는다.

210mm×297mm [백상지 80g/m<sup>2</sup>(재활용품)]

## 1 사업계획서

1. 하천공사의 명칭 : 구산 소하천 정비사업

2. 하천공사의 목적 및 개요

가. 김해시 소하천정비종합계획 수립에 따라 구산 소하천을 정비하여 하천범람 및 농경지 침수피해 등 사전재해 및 2차 호우피해를 예방하여 지역주민의 소중한 인명과 재산을 보호하는 데 그 목적이 있음.

나. 하천공사의 개요

- 사업량 : 축제공(800m), 호안공(800m)
- 사업비 : 9,055,000,000원

3. 하천공사 시행지역의 위치

- 경상남도 김해시 강동 45-2번지 ~ 부원동 921-1번지 일원

4. 하천공사 시행자의 명칭 및 주소

- 시행자 : 김해시장
- 주 소 : 경상남도 김해시 김해대로 2401(☎055-330-6873)

5. 소하천 공사의 착수 및 준공예정연월일

- 당 초 : 2021. 4. 1. ~ 2023. 4. 30.
- 변 경 : 2021. 4. 1. ~ 2023. 12. 31.

6. 수용하고자 하는 토지 조서 : 붙임 참조

- 건축물 또는 그 토지에 정착된 물건 : 물건 조서(김해시 하천과 열람)

7. 준공된 하천 부속물의 관리에 관한 사항

- 관리자 : 김해시장(하천과장)

8. 폐천부지 발생 예상면적 : 해당없음

9. 실시설계도서 : 별첨 설계도서 참조(김해시 하천과 열람)

10. 예정공정표 : 본 공사기간은 착공일로부터 32개월로 한다.

공정	보 할 (%)	공 사 기 간								비 고
		8개월	12개월	15개월	18개월	21개월	24개월	28개월	32개월	
축제공	31.8	5.3	5.3	5.3	5.3	5.3	5.3			
호안공	31.2		7.8	7.8	7.8	7.8				
배수공	2.2		1.1	1.1						
구조물공	4.0				2.0	2.0				
교량공	2.8					1.4	1.4			
포장공	11.2					3.6	3.6	3.6	0.4	
조경공	13.8					6.9	2.5	2.9	1.5	
부대공	3.0	0.4	0.4	0.4	0.4	0.4	0.4	0.4	0.2	
계	100.0	5.7	14.6	14.6	15.5	27.4	13.2	6.9	2.1	
누 계		5.7	20.3	34.9	50.4	77.8	91.0	97.9	100	

11. 사업비 및 자금조달 계획서

(금액:원)

계	2020년	2021년	2022년	2023년
9,055,000,000	1,993,000,000	4,000,000,000	2,062,000,000	1,000,000,000



12. 공사 시행지역의 위치도

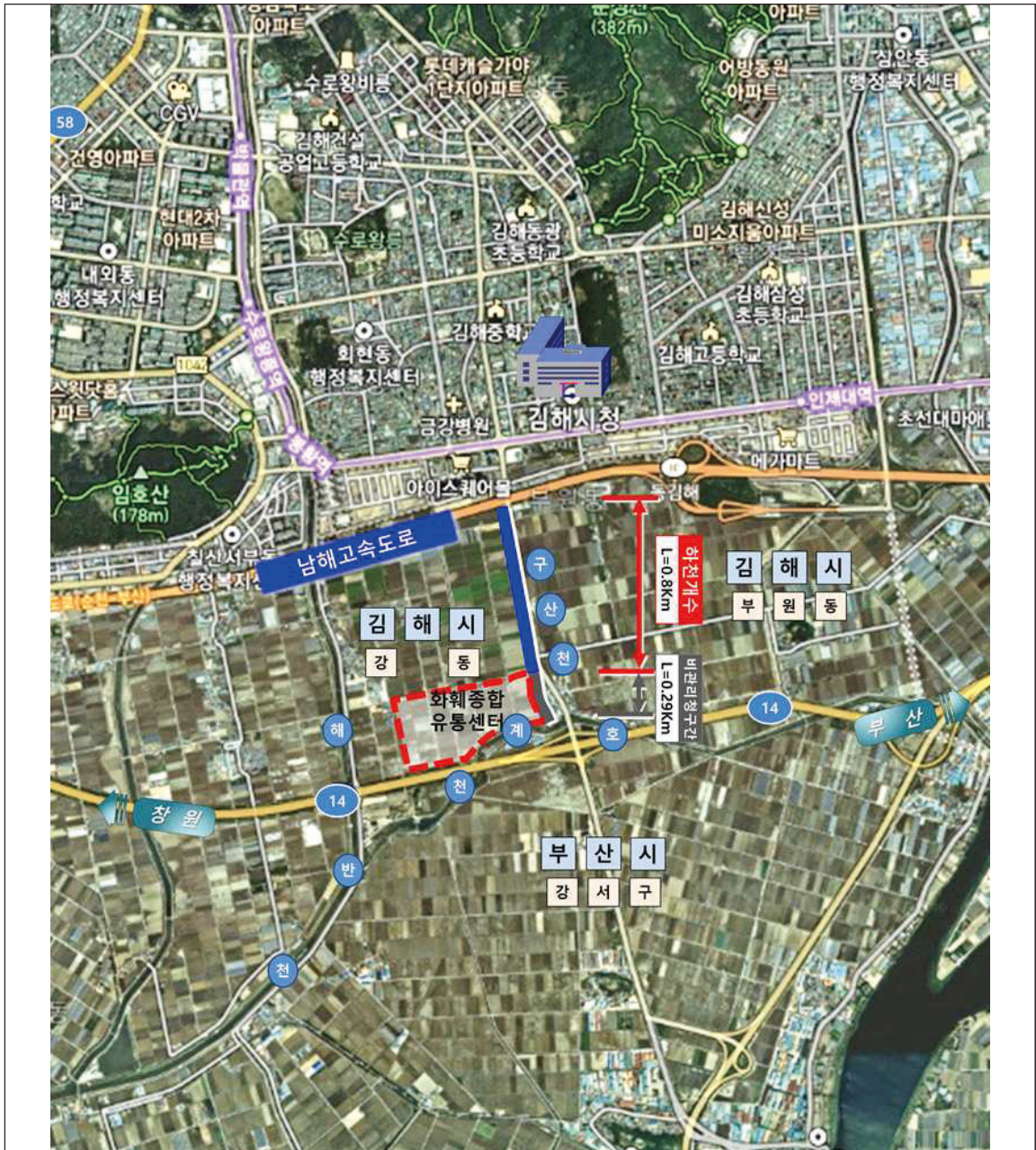

위 치 도 : 김해시 강동 45-2 ~ 부원동 921-1번지 일원

13. 기타사항

- 기타 자세한 사항은 김해시청 하천과 소하천팀(☎055-330-6873)로 문의하시기 바랍니다.

### ③ 도시계획시설사업 실시계획인가에 관한 사항

1. 사업시행지의 위치

- 경상남도 김해시 부원동~강동 일원

2. 사업의 종류 및 명칭

- 사업의 종류 : 김해도시계획시설(구산소하천) 사업
- 사업의 명칭 : 구산소하천 정비사업

3. 사업시행 면적 또는 규모

시 설 명	도시계획시설		금회 시행규모			비고
	연장(km)	폭원(m)	연장(km)	폭원(m)	면적(m <sup>2</sup> )	
구산소하천	0.8	7~34	0.8	7~34	25,544	

4. 사업시행자 성명 및 주소

- 성 명 : 김해시장
- 주 소 : 경상남도 김해시 김해대로 2401(☎055-330-6873)

5. 사업의 시행기간

- 당 초 : 소하천정비시행계획의 공고일 ~ 2023. 4. 30.
- 변 경 : 소하천정비시행계획의 공고일 ~ 2023. 12. 31.

6. 수용할 토지 또는 건물 조서 및 소유권 이외의 권리자 조서 : 붙임참조

- 건축물 또는 그 토지에 정착된 물건 : 물건조서(김해시 하천과 열람)

[붙임] 수용할 토지 또는 건물 조서 및 소유권 이외의 권리자 조서

구분	주소	지번	지목	면적 (m <sup>2</sup> )		소유자		권리자		비고
				대장면적	편입면적	주소	성명	주소	성명	
1	강동	45-2	답	388	388	김해시 **로 **아파트	박*형	김해시 가락로 62	김해농업 협동조합	근저당권
합 계				388	388					